大親友シリーズ

IC@タッチ2

出退勤システムのご案内

株式会社 大伸システム

2

ＩＣ@タッチ２（アイシーアットタッチツー）特徴

１．非接触ＩＣカードやスマホを利用した出退勤タイムレコーダーです。

タイムカード代わりに、フェリカなど非接触ＩＣチップを備えたカードやスマホを利用できます。
ＩＣカード等を社員一人づつに持たせる事により、正確性の向上につながります。

流通の多いカード例

お財布機能付きのスマホや携帯

※一部、対応していないスマホがあります。

オリジナル社員カード作成も承ります

簡単な操作で「出勤時刻」「退勤時刻」「途中外出時刻」「途中再入時刻」を記録する事が出来ます。

出勤をタッチ

自分のＩＣで出勤

読取が成功すると
おはようございます
123：鈴木　一郎様
と表示

（午前中は「出勤」が基本値　午後は「退勤」が基本値）

２．専用機不要。市販のタブレットで動作します。

アンドロイドＯＳを搭載しているタブレット端末やスマートフォンを利用出来、イニシャルコストを抑える事が出来ます。本社には、インターネット接続が可能なＷｉｎｄｏｗｓパソコンをご用意下さい。勤怠データを受信したり、社員マスターを入力する為のソフトウェアをインストール致します。

推奨機種：ＡＳＵＳ ＮＥＸＵＳ７（２０１４年１２月現在 “専用ｵﾘｼﾞﾅﾙｽﾀﾝﾄﾞ有“）
（日本向けに販売しているフェリカ搭載の Android タブレットやスマホ端末）

３．安全なインターネット環境で勤怠データを受信します。

遠隔地の出退勤情報を、インターネットを使って収集する事が出来ます。
データの流れはまず、ＩＣ@タッチ２に記録された勤怠データは自動的に、インターネットを通ってデータセンターにストックされます。ストックされた勤怠データは、本社のパソコンがインターネットを介して取りに行きます。
また、逆向きの流れで、本社のパソコンに登録した社員の基本情報を、ＩＣ@タッチ２に送る事も出来ます。
それら全ての通信はデータを暗号化しセキュリティー強化を図っています。また、データセンターには大手クラウドシステムを利用し、信頼性を高めています。

４．利用形態は３つ。

①ＣＳＶ出力型
「ＩＣ@タッチ２」 → 「本社ＰＣ（ＣＳＶ出力）」→ 「お使いの勤怠システム」
打刻時間、社員番号等、勤怠データをそのままＣＳＶ形式で出力させ、お使いの勤怠システムに取り込む。
（対応状況：給与奉行ｉｼﾘｰｽﾞ 2014 年 12 月現在）

②大親友シリーズ「出退勤システム」利用型
「ＩＣ@タッチ２」 → 「本社ＰＣ（大親友シリーズの形態で勤怠結果出力）」
大親友シリーズ出退勤システムの「タイムカード」印刷機能を利用する。
（時刻の丸め、残業時間、休憩時間、予定との対比機能など、出退勤に関するソフトの導入）

③大親友シリーズ「給与管理システム」利用型
「ＩＣ@タッチ２」 → 「本社ＰＣ （勤怠、給与業務）」
②に加え、勤怠結果から時給の計算や、給与明細、賞与明細、源泉徴収票等の出力まで、トータルサポートシステムを利用する。

ＩＣ@タッチ２　機能紹介

１．ＩＣ@タッチ２機能一覧

①登録されている社員の一覧　（本社の出退勤システムで登録された社員が一覧できます）

ｍｅｎｕボタンをタッチ

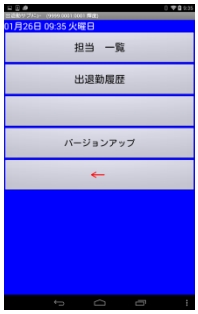

担当一覧をタッチ

全社員の一覧が表示されます

②出退勤履歴の一覧　（直近の履歴（その端末で打刻された約5000行分）を確認できます）

ｍｅｎｕボタンをタッチ

出退勤履歴をタッチ

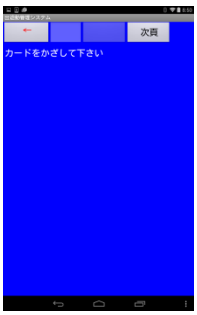

社員のＩＣかマスターカードをかざす

社員のＩＣなら一人の履歴が、マスターカードなら全員の履歴が表示されます。

③ＩＣの登録と削除　（社員番号とＩＣカードの結びつきを、店舗側で登録や解除できます）

メイン画面でマスタカードをかざす

登録（削除）したい社員番号を入力します

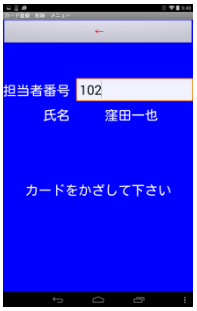

社員名が表示されます

登録しました

初めての登録時や登録されたＩＣとは別のＩＣをかざすと、新規にＩＣが登録されて以後そのＩＣカードを利用できます。

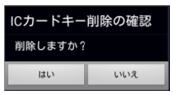

以前と同じＩＣをかざした時だけ削除の確認画面になります。「はい」を選ぶとＩＣ登録が削除されます

④バージョンアップ　（アプリの変更やバージョンアップ機能を持ち、導入後もサポートされ続けます）

ｍｅｎｕボタンをタッチ

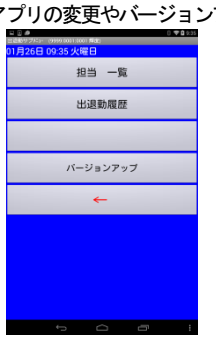

バージョンアップをタッチ

バージョンアップが必要な端末なら、バージョンアップの為の画面が出現します。画面の指示に従ってください。

２．本社機能（就業管理システム CSV 限定版）一覧

「IC@ﾀｯﾁ データ読込」データセンターから出退勤データを受信するメニュー
（同時に社員マスターを配信）
「チェックリスト」　受信した出退勤データの閲覧メニュー
「バックアップ」　データのバックアップが行えるメニュー
「本日データ更新」　受信したデータをシステム上の出退勤情報として確定してするメニュー

「個人マスター登録変更削除」社員マスタを登録するメニュー
「個人マスター一覧」社員マスタを一覧形式で出力するメニュー

「タイムカード入力」受信した出退勤情報をタイムカード形式の画面で訂正編集するメニュー
「タイムカード出力」出退勤データをＣＳＶ形式で出力するメニュー

就業管理メインメニュー見本

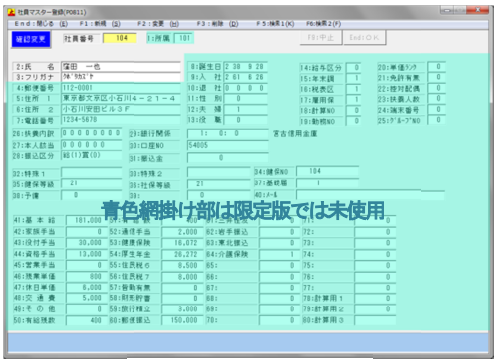

社員マスタ登録画面見

２．就業管理システム機能一覧
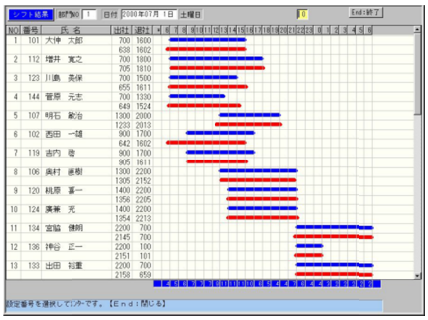
①予定シフト入力ができ、結果との対比が可能になります。
②単価ランクや勤務区分で残業や休出時間の自動計算等をサポートします。
追加されるメニュー
「ランク別単価設定」「日別　ランク・公休日設定」「時間帯設定」「ローテーション設定」
「基本シフト入力」「シフト表入力」「シフト結果対比表」「週間シフト結果対比表」「個人別シフト予定表」
など